La leggenda del paradiso terrestre

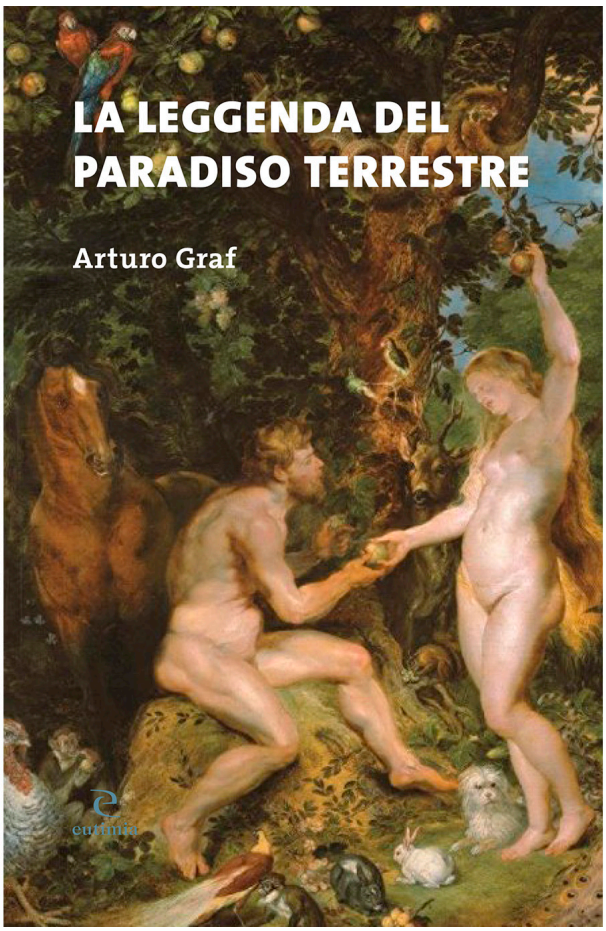

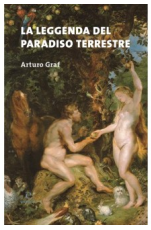

Autore: **Arturo Graf**
ISBN **978-88-31911-14-6**
Pagine: **72**
Anno: **2021**
Formato: **15 x 21 cm**
Collana: **Segni, 2**
Supporto: **libro cartaceo**

Rating: Not Rated Yet
Price
Variant price modifier:

Base price with tax 10,00 €

Price with discount 9,50 €

Salesprice with discount

Sales price 9,50 €

Sales price without tax 9,50 €

Discount -0,50 €

Tax amount

Ask a question about this product

ManufacturerEutimia

Description

Il mito del paradiso come luogo di gioie e di fine delle miserie è presente in quasi tutte le culture passate e presenti perché l'uomo ha sempre immaginato un luogo dove potere finalmente vivere per sempre tra gioie e delizie senza dolore né morte. Arturo Graf indaga quest'idea dal cristianesimo ai Veda, dall'islam ai miti antichi, medievali e moderni.

Arturo Graf (1848-1913) saggista, poeta e critico letterario. Nato ad Atene, vive prima a Trieste, poi dopo un soggiorno in Romania, torna in Italia dove diventa allievo di Francesco De Sanctis. Nel 1875 ottiene la libera docenza in Letteratura italiana e diviene docente di Letteratura italiana e Letteratura romanza all'Università di Roma. Nel 1876 riceve la cattedra di Letteratura neolatina all'Università di Torino. Per tutta la vita si dedica in particolare allo studio del Medioevo.

Reviews

There are yet no reviews for this product.