La leggenda del paradiso terrestre

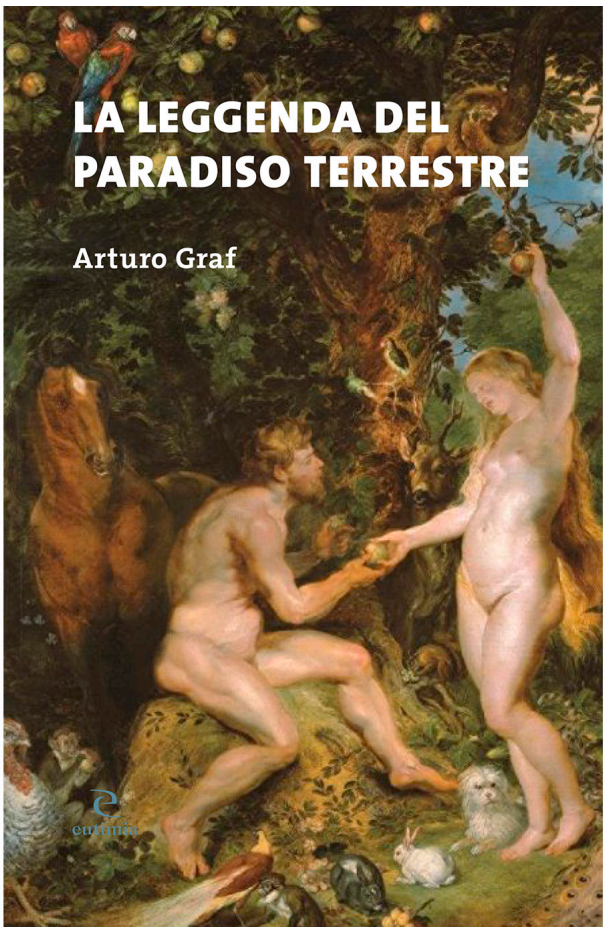

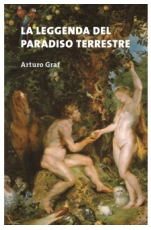

Autore: **Arturo Graf**
ISBN **978-88-31911-14-6**
Pagine: **72**
Anno: **2021**
Formato: **15 x 21 cm**
Collana: **Segni, 2**
Supporto: **libro cartaceo**

Valutazione: Nessuna valutazione
Prezzo
Modificatore prezzo variante:

Prezzo base, tasse incluse10,00 €

Prezzo con sconto9,50 €

Prezzo di vendita con sconto

Prezzo di vendita9,50 €

Prezzo di vendita, tasse escluse9,50 €

Sconto-0,50 €

Ammontare IVA

Fai una richiesta

ProduttoreEutimia

Descrizione

Il mito del paradiso come luogo di gioie e di fine delle miserie è presente in quasi tutte le culture passate e presenti perché l'uomo ha sempre immaginato un luogo dove potere finalmente vivere per sempre tra gioie e delizie senza dolore né morte. Arturo Graf indaga quest'idea dal cristianesimo ai Veda, dall'islam ai miti antichi, medievali e moderni.

Arturo Graf (1848-1913) saggista, poeta e critico letterario. Nato ad Atene, vive prima a Trieste, poi dopo un soggiorno in Romania, torna in Italia dove diventa allievo di Francesco De Sanctis. Nel 1875 ottiene la libera docenza in Letteratura italiana e diviene docente di Letteratura italiana e Letteratura romanza all'Università di Roma. Nel 1876 riceve la cattedra di Letteratura neolatina all'Università di Torino. Per tutta la vita si dedica in particolare allo studio del Medioevo.

Recensioni

Nessuna recensione disponibile per questo titolo.